



ROYAL PALM
HALL
Eventos



ROYAL PALM
Hotels & Resorts



ROYAL PALM

Hotels & Resorts

O Grupo Arcel, proprietário do Royal Palm Hotels & Resorts, tem forte atuação no mercado de eventos por meio do Royal Palm Plaza Resort. Ao longo de sua atuação, identificou-se claramente uma lacuna na oferta de espaços de eventos no Brasil: há uma demanda reprimida por uma solução integrada.

A convivência com organizadores de eventos permitiu a cristalização dessa visão inspiradora: uma solução integrada para os mais diversos tipos de eventos.





UM MARCO NO MERCADO DE EVENTOS BRASILEIRO

Há muito tempo o mercado aguardava um complexo que reunisse todas as necessidades de um grande evento:

- Centro de Convenções de porte, com serviço de alta qualidade e flexibilidade para atender as mais diversas necessidades;
- Hotéis integrados ao Centro de Convenções, oferecendo hospedagem econômica para o *staff* dos eventos e opções *midscale* e de luxo para os participantes;
- Ampla oferta de alimentação: indo desde uma praça de alimentação até restaurantes *gourmet*;
- Logística privilegiada: estradas de alta qualidade, próximo a um aeroporto com grande malha aérea;

O Centro de Convenções Royal Palm Hall, âncora do complexo Royal Campinas, oferece a mais completa infraestrutura de eventos do Brasil.

A visão de criar algo único no Brasil e que fosse um marco no mercado de eventos promoveu a parceria entre o grupo Royal Palm Hotels & Resorts e a Odebrecht Realizações Imobiliárias, por meio do projeto Royal Campinas Convention Business & Hotels.



Perspectiva do Royal Campinas, com o Royal Palm Plaza ao lado.

Ao lado do Royal Palm Plaza, em um terreno de 53.000 m², nasce o Royal Campinas Convention Business & Hotels, um complexo composto de 7 empreendimentos.

Foram pensadas mais duas opções de hospedagem, além do Royal Palm Plaza Resort. O Royal Palm Tower Anhanguera é um produto *upper midscale*, de serviços completos e atenção aos detalhes. Para o *staff* dos eventos, foi desenvolvido o Hotel Contemporâneo, dentro do conceito *chic & basic*: uma opção econômica, sem abrir mão do estilo e conforto.

O Mall contará com praça de alimentação e diversas lojas de conveniência. Fundamental para o conceito de solução integrada, permitindo que tanto o organizador do evento quanto o participante não precisem se locomover do complexo ao longo de um evento.

O complexo conta ainda com 3 torres de escritórios, sendo duas dentro do conceito "*Corporate*", pensadas para grandes empresas, e uma "*Office*" de salas menores.

O Royal Palm Hall, grande âncora do projeto, é um centro de convenções de grande porte, com 44.000 m² de área de construção e plena flexibilidade para os mais diversos tipos de eventos.

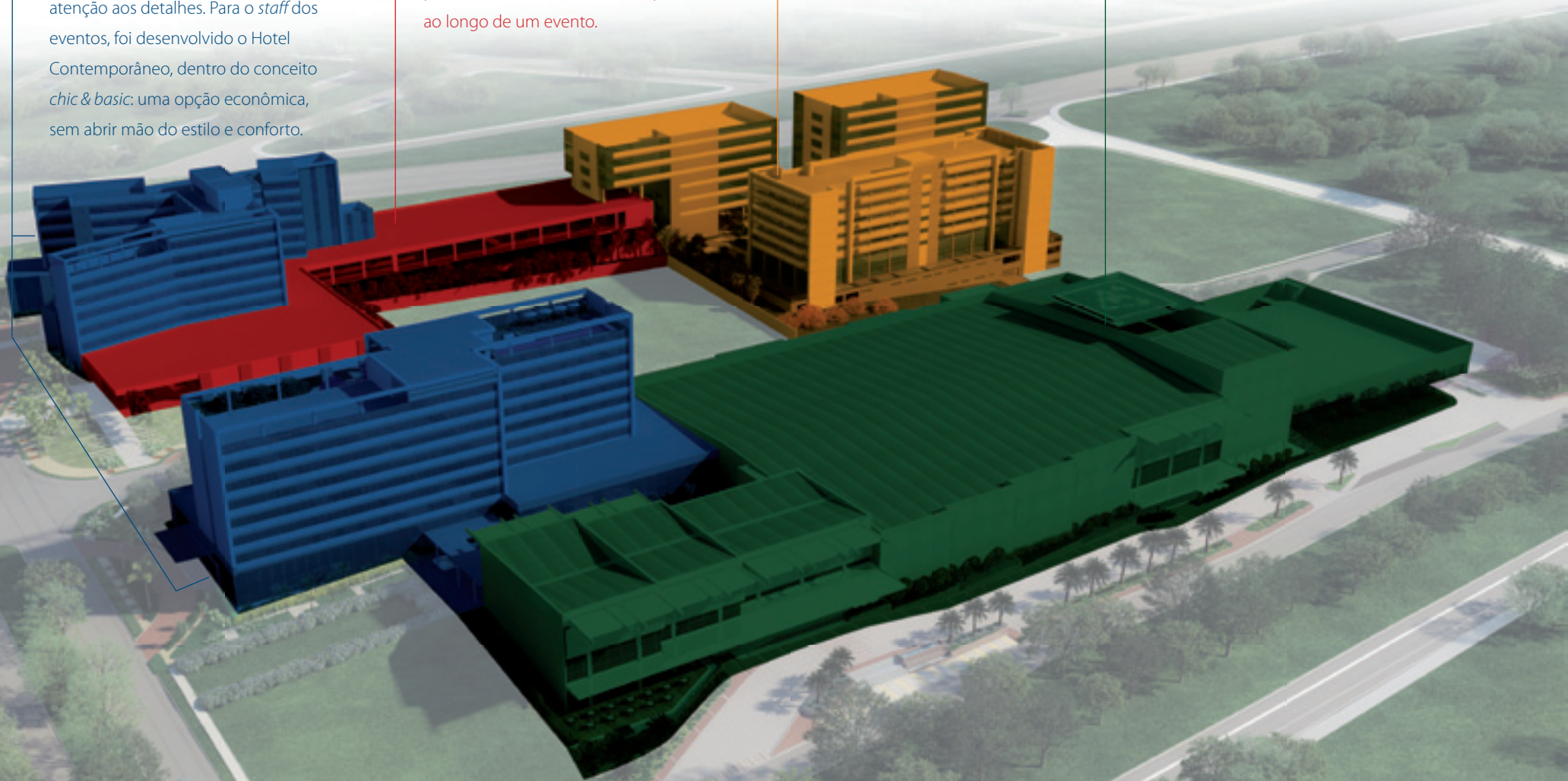

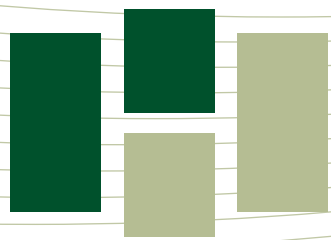

ROYAL PALM HALL

Eventos

O Royal Palm Hall é um Centro de Convenções inovador, trazendo para o mercado brasileiro uma grande estrutura com a sofisticação dos empreendimentos do grupo Royal Palm Hotels & Resorts.

Trata-se de um centro com serviços completos: equipe de atendimento e acompanhamento de eventos, completa infraestrutura de cozinhas para fornecimento próprio de banquetes, garantindo qualidade e segurança alimentar, além, é claro, de diversos ambientes modulares para atender eventos de todos os tipos.

O Royal Palm Hall apresenta grandes números:

- 44.000 m² de área de construção;
- 51 espaços de eventos, totalizando 13.500 m² de salas e *foyers*.



Lançamento da Pedra Fundamental:

As obras do complexo foram iniciadas por meio da cerimônia de Pedra Fundamental, realizada em 11 de maio de 2015.

Na foto, da esquerda para direita: Antonio Dias (diretor Royal Palm Hotels & Resorts), Jonas Donizete (prefeito de Campinas), Armindo Dias (presidente Grupo Arcel) e Cláudio Zafiro (diretor regional Odebrecht Realizações Imobiliárias).



Perspectiva da fachada do Royal Palm Hall

O MAIOR *BALLROOM* DO BRASIL

O Salão Monumental do Royal Palm Hall faz jus ao seu nome: com 4.500 m², é o maior salão nobre (*ballroom*) do país. Com capacidade para 5.000 pessoas em auditório ou banquetes para até 3.500 pessoas, esse grande salão pode ser dividido em até 7 módulos, oferecendo grande flexibilidade.

Bem em frente ao Salão Monumental há um *foyer* de 1.500 m² compatível com a grandiosidade do espaço para *coffee-breaks*, credenciamentos, estandes e demais usos dos eventos.

Neste mesmo piso, ainda há camarins, salas de apoio e ampla oferta de banheiros. Outro diferencial deste salão é a montagem/desmontagem de eventos com acesso direto da rua de serviços.

Para garantir o pleno conforto dos participantes dos eventos, o piso térreo conta ainda com um café.



Perspectiva do Café



Esta planta baixa do piso térreo mostra como o centro tem acessos amplos para carros e ônibus, através de rua interna de embarque e desembarque, bem como a montagem/desmontagem pela rua de serviços.



ROYAL PALM
HALL
EXHIBITION

ROYAL PALM
HALL
EXHIBITION

Perspectiva do Salão Monumental

DIVERSOS PISOS E MUITAS POSSIBILIDADES

O Royal Palm Hall conta com 4 pavimentos e 3 mezaninos, interligados por 5 elevadores e 2 conjuntos de escadas rolantes - uma em cada extremidade do empreendimento.

No pavimento inferior, encontra-se a área de exposições com 2.760 m², um segundo *foyer* com 1.600 m², um salão de eventos de 600 m² e três salas de apoio modulares, podendo ser integradas. Devido ao desnível do terreno, o piso inferior contempla entrada social diretamente pela rua, bem como acesso de montagem/desmontagem da área de exposições também direto pela rua de serviços.

Nos demais pisos, 33 salas de apoio garantem que seja atendida qualquer necessidade de subdivisão de grupos.



O ângulo da perspectiva acima facilita o entendimento do desnível do terreno



Nesta planta baixa do piso inferior, pode-se observar a entrada social do pavimento, bem como os acessos de montagem/desmontagem da área de exposições pela rua de serviços.



Perspectiva do *Foyer* do piso térreo

FLEXIBILIDADE PARA EVENTOS SIMULTÂNEOS

Tirando o máximo proveito da topografia do terreno, foi possível fazer duas entradas sociais.

A entrada social do piso térreo dá acesso direto ao Salão Monumental e ao *foyer* daquele nível. Já a entrada social do piso inferior dá acesso ao espaço de exposições, ao *foyer* do pavimento, bem como às outras importantes salas de evento.

Isso permitirá que, mesmo em eventos de grande porte, seja possível utilizar entradas distintas e separar públicos diferentes.



Detalhe da entrada social no piso térreo



Detalhe da entrada social no piso inferior. É possível ver a entrada do piso térreo ao fundo.



Há ainda uma terceira entrada social, somente para pedestres. Essa entrada promove a integração do Royal Palm Hall aos demais empreendimentos.



O Royal Palm Hall conta ainda com heliponto e sala VIP adjacente, fundamental para receber autoridades com toda comodidade e segurança.



O complexo Royal Campinas está localizado ao lado do Royal Palm Plaza Resort, um dos mais importantes hotéis de eventos do Brasil.

A sinergia entre o *resort* e o complexo é total. O organizador de eventos terá à sua disposição:

- 384 apartamentos no Royal Palm Plaza
- 116 apartamentos no hotel *boutique* The Palms
- 38 salas de eventos em 5.400 m²
- 8 opções de bares e restaurantes
- Spa Aflora
- Ampla área de lazer





ROYAL PALM
TOWER
ANHANGUERA



O Royal Palm Tower Anhanguera contará com 226 apartamentos, sendo 6 suítes e 220 *standard*. Os apartamentos *standard* podem ser transformados em casal ou duas camas, garantindo a flexibilidade que um hotel num complexo de eventos precisa.



Uma área de eventos desenvolvida com toda *expertise* do grupo Royal Palm Hotels & Resorts.

O Royal Palm Tower Anhanguera apresenta o segundo maior salão de eventos em hotéis de Campinas, com 670 m².

O salão é totalmente modulável, com capacidade para 600 pessoas em auditório e 450 em banquetes, com infraestrutura de cozinha própria.

Todo conhecimento de anos do grupo em eventos foi utilizado: localizado no piso térreo, a área de eventos tem entrada social direta pela rua, área de montagem/desmontagem pela rua de serviços, salas de apoio, amplo pé-direito e corredor de serviço.

Uma importante opção complementar à infraestrutura do Royal Palm Hall.



Perspectiva da fachada Royal Palm Tower Anhanguera

hotel
CONTEMPORANEO



Perspectiva Lobby

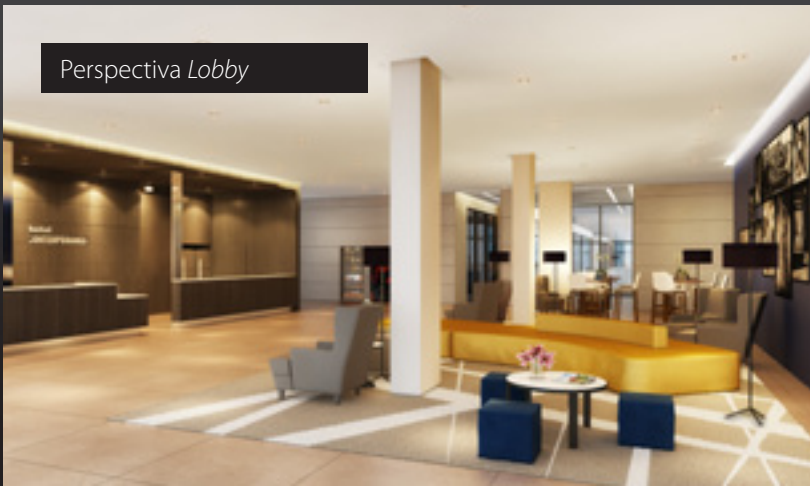

Perspectiva Apartamento

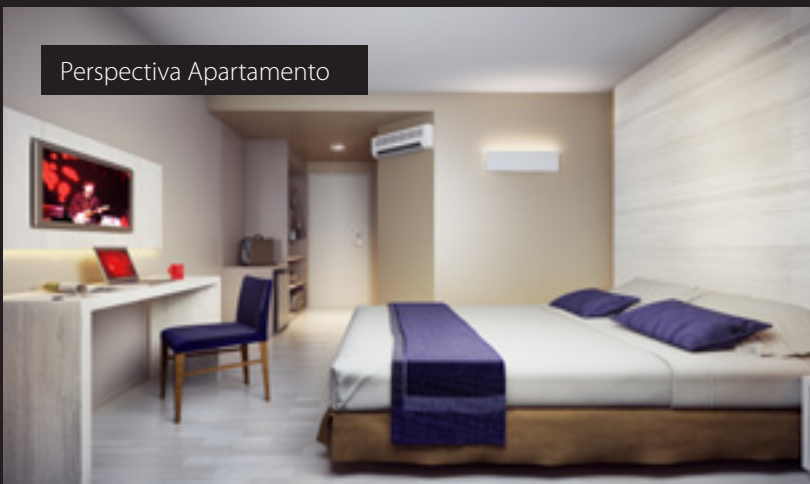

Perspectiva Restaurante



CHIC & BASIC, UM CONCEITO INOVADOR

Um hotel de muito bom gosto, com projeto de decoração muito bem elaborado, mas ao mesmo tempo enxuto em serviços, o que permite preços reduzidos.

A combinação do melhor de dois mundos: *chic & basic*! Um verdadeiro *lifestyle hotel* para a geração Y. Esqueça serviço de mensageiro, *room-service* e coisas que não agregam valor para os *millennials*. Dissemos SIM ao conforto, ao design e à conveniência!

310 apartamentos pensados principalmente para o *staff* dos eventos. Apartamentos com 20 m² estão entre os maiores da categoria econômica. Dos 310 quartos, 294 podem ser transformados em casal ou duas camas, flexibilidade exigida por um complexo de eventos.

CONVENIÊNCIA

Acesso direto ao *Mall* pelo *lobby* do hotel, garantido grande conveniência aos hóspedes.

O RESTAURANTE NA MEDIDA CERTA

Nada de *maitre* ou *sommelier* ou mesmo garçons! Um restaurante de auto-atendimento para quem sabe o que quer, sem descuidar da gastronomia. 250 lugares.

CAMPINAS E REGIÃO EM NÚMEROS

R\$
PIB **110** BILHÕES

2,8 MILHÕES
DE HABITANTES

7,8% PAULISTA | 2,91% NACIONAL



18 INSTITUIÇÕES DE ENSINO SUPERIOR
com destaque para a Unicamp e PUC-Campinas.



11 SHOPPING CENTERS
sendo o Iguatemi Campinas e o Parque D. Pedro entre os maiores do Brasil. ³



LOGÍSTICA PRIVILEGIADA

O Royal Palm Hall está localizado na principal entrada de Campinas, no encontro da rodovia Anhanguera com a rodovia Santos Dumont. Também com fácil acesso pelas rodovias Bandeirantes e Dom Pedro I.

A logística do empreendimento é invejável: atendido pelas principais rodovias brasileiras, próximo do Aeroporto Internacional de Viracopos, a apenas 90 km da cidade de São Paulo e facilmente interligado a todo interior do Estado.

VIADUTO DE ACESSO AO COMPLEXO

Como parte das contrapartidas do empreendimento, será construído um viaduto sobre a Rodovia Anhanguera, que permitirá o acesso direto ao complexo.





DISTÂNCIAS DO ROYAL PALM HALL:

- Centro de Campinas – 5 Km
- Aeroporto Internacional de Viracopos – 16 Km
- Centro de São Paulo – 90 Km
- Aeroporto Internacional de Guarulhos – 107 Km

AEROPORTO INTERNACIONAL DE VIRACOPOS



Perspectiva das novas pontes de embarque



Perspectiva do novo terminal

INVESTIMENTOS

O MasterPlan de Viracopos prevê cinco ciclos de investimentos ao longo dos 30 anos de concessão. Neste primeiro ciclo, a Aeroportos Brasil Viracopos investe aproximadamente R\$ 3 bilhões na construção do novo terminal de passageiros com capacidade para receber até 25 milhões de passageiros/ano.

R\$ 3 BILHÕES ENTRE 2012 E 2015

1º ciclo: 14 a 25 milhões de passageiros (de 2014 até 2021)

R\$ 6,5 BILHÕES nos outros quatro ciclos de investimentos

2º ciclo: 25 a 45 milhões de passageiros (previsão de início em 2021)

3º ciclo: 45 a 65 milhões de passageiros (2032)

4º ciclo: 65 a 80 milhões de passageiros (2039)

5º ciclo: acima de 80 milhões de passageiros (2042)

RAIO-X AEROPORTO INTERNACIONAL DE VIRACOPOS

- Área total atual do aeroporto: 8,3 milhões m²
- Área total prevista do aeroporto: 25,9 milhões m²
- Área do atual terminal de passageiros: 28 mil m²
- Área do novo terminal de passageiros: 178 mil m²

Número de passageiros

2011: 7,5 MILHÕES | **2012:** 8,8 MILHÕES | **2013:** 9,3 MILHÕES | **2014:** 9,8 MILHÕES



ROYAL PALM PLAZA

Estrutura para eventos	38 salas para eventos com capacidade para até 3.700 pessoas simultaneamente. Área de exposição de 1.400 m² .
Acomodações	500 acomodações , sendo 331 Luxo, 47 Super Luxo, 4 Suítes Especiais, 2 Suítes Presidenciais e 116 Master (The Palms). As variadas opções de configurações das acomodações permitem que sejam hospedados simultaneamente 1.202 hóspedes .
Estrutura de lazer	Sete piscinas, ginásio poliesportivo, quatro quadras de tênis, saunas, <i>spa</i> , <i>fitness center</i> , sala de cinema, biblioteca, sala de TV e duas áreas temáticas: Miniville (atração para crianças de 3 a 6 anos) e o Kata Kuka (atração para crianças a partir de 1,30m).
Gastronomia	Oito restaurantes e bares: La Palette, Bar Pessoa, Restaurante Vila Real, Terraço Gourmet, Adegas Cave do Douro, Ateliê do Café, Bar Quiosque e Bar da Beira.
Outros	Heliponto e <i>Business Center</i> .

ROYAL PALM TOWER ANHANGUERA

Estrutura para eventos	Sala com 670 m ² de salão modulável para até 600 pessoas .
Acomodações	226 acomodações , sendo 6 suítes e 220 <i>standard</i> que podem ser transformadas em casal ou duas camas. Totalizando uma capacidade simultânea de 452 hóspedes .
Estrutura de lazer	<i>Fitness center</i> e sauna.
Gastronomia	Restaurante com 240 lugares e <i>lobby-bar</i> .
Outros	<i>Business Center</i> .

ROYAL PALM HALL

Estrutura para eventos	51 espaços para eventos com capacidade para até 7.486 pessoas simultaneamente. Área de exposição de 2.760 m² .
Gastronomia	Completa infraestrutura de cozinha para fornecimento próprio de banquetes para até 3.500 pessoas no Salão Monumental.
Outros	Heliponto.

CONTEMPORÂNEO

Acomodações	310 acomodações de 20 m ² , sendo que 294 podem ser transformadas em casal ou duas camas. Totalizando uma capacidade simultânea de 620 hóspedes .
Gastronomia	Restaurante com 250 lugares .
Outros	Interligado ao <i>Mall</i> .

MALL

Gastronomia e Serviços	Lojas de conveniência, praças de alimentação para 250 pessoas e estacionamento coberto.
------------------------	--

FICHA TÉCNICA GERAL



92 salas
de eventos



1.036 apartamentos
com capacidade para até
2.274 hóspedes simultaneamente



2 áreas de
exposições
de **2.760 m²**
e **1.400 m²**



10 opções gastronômicas
em hotéis com capacidade
total de **1.468 lugares**, além do
Mall com praça de alimentação
com **250 lugares**.
Sem contar as opções nos
salões de eventos.



Lojas de
conveniência



Serviço de
transporte e
audiovisual



2 helipontos



Segurança
24 horas por dia
em todo empreendimento



Principais distâncias
90 Km do centro de São Paulo, 16
Km do aeroporto Internacional de
Viracopos, 107 Km do aeroporto
Internacional de Guarulhos e 5 Km
do centro de Campinas.

TÉRREO



Composições Compositions	METRAGEM / FOOTAGE				CAPACIDADE / CAPACITY							
	Área (m²) Area (ft²)	Largura (m) Width (ft)	Comprimento (m) Length (ft)	Altura (m) Height (ft)	Auditório c/ palco Theater w/ stage	Escolar / Espinha Classroom w/ stage	Mesa "U" "U" Shape	Coquetel Reception	Buffer c/ palco epista Buffet w/ stage	Buffer Buffet	Empratado c/ palco Banquet w/ stage	Empratado Banquet
Salão / Room Monumental	4.513,0 / 48.555,0	89,2 / 292,5	50,6 / 166,0	8,5 / 27,9	5.200	3.200	352	5.000	3.300	3.500	3.400	3.700
1	514,2 / 5.538,2	22,0 / 72,3	23,3 / 76,6	8,5 / 27,9	520	352	96	500	280	320	300	350
2	592,0 / 6.384,1	22,0 / 72,3	26,9 / 88,3	8,5 / 27,9	600	416	112	600	330	380	360	410
3	1.167,8 / 12.566,2	23,1 / 75,7	50,6 / 166,0	8,5 / 27,9	1.200	800	184	1.100	710	810	750	850
4	1.066,1 / 11.470,6	21,1 / 69,1	50,6 / 166,0	8,5 / 27,9	1.100	728	184	1.100	650	750	700	780
5	274,9 / 2.957,1	22,0 / 72,3	12,5 / 40,9	8,5 / 27,9	280	176	72	270	120	150	140	160
6	239,2 / 2.573,9	22,0 / 72,3	10,9 / 35,6	8,5 / 27,9	240	132	68	230	100	120	110	130
7	592,0 / 6.384,1	22,0 / 72,3	26,9 / 88,3	8,5 / 27,9	600	416	112	600	330	380	360	480
(1+2) ou (5+7)	1.114,7 / 12.001,8	22,0 / 72,3	50,6 / 166,0	8,5 / 27,9	1.150	728	184	1.100	650	750	700	780
(1+3)	2.294,2 / 24.684,2	45,3 / 148,7	50,6 / 166,0	8,5 / 27,9	2.600	1.664	220	2.500	1.550	1.800	1.680	1.850
(1+4) ou (3+7)	3.389,2 / 36.470,2	67,0 / 219,7	50,6 / 166,0	8,5 / 27,9	3.900	2.400	248	3.800	2.400	2.650	2.500	2.750
(3+4)	2.271,9 / 24.451,8	44,9 / 147,3	50,6 / 166,0	8,5 / 27,9	2.600	1.664	216	2.500	1.550	1.800	1.680	1.850
(4+7)	2.193,5 / 23.695,2	43,4 / 142,2	50,6 / 166,0	8,5 / 27,9	2.500	1.664	216	2.500	1.500	1.700	1.600	1.780
(5+6)	514,2 / 5.538,2	22,0 / 72,3	23,3 / 76,6	8,5 / 27,9	520	352	96	500	280	320	300	350
(6+7)	836,3 / 9.001,4	22,0 / 72,3	38,0 / 124,5	8,5 / 27,9	900	580	144	800	500	570	530	600

Composições Compositions	METRAGEM / FOOTAGE				CAPACIDADE / CAPACITY						
	Área (m²) Area (ft²)	Largura (m) Width (ft)	Comprimento (m) Length (ft)	Altura (m) Height (ft)	Auditório c/ palco Theater w/ stage	Escolar / Espinha c/ palco Classroom w/ stage	Mesa "U" "U" Shape	Coquetel Reception	Buffer Buffet	Empratado	
Sala / Room Painceiras	185,1 / 1.987,2	24,9 / 81,8	7,4 / 24,3	3,7 / 12,1	140	80	56	180	90	100	
1	46,5 / 500,6	6,3 / 20,6	7,4 / 24,3	3,7 / 12,1	40	16	24	40	20	30	
2	80,6 / 865,1	10,9 / 35,6	7,4 / 24,3	3,7 / 12,1	80	40	32	80	40	50	
3	56,5 / 607,5	7,6 / 25,0	7,4 / 24,3	3,7 / 12,1	55	24	24	50	20	30	
1+2	127,1 / 1.365,7	17,1 / 56,2	7,4 / 24,3	3,7 / 12,1	120	56	48	120	60	70	
2+3	137,0 / 1.472,6	18,5 / 60,6	7,4 / 24,3	3,7 / 12,1	130	64	48	130	60	70	
Foyer total (1+3)	1.515,9 / 16.308,2	-	-	8,1 / 26,6	-	-	-	1.300	-	-	
Foyer 1+2	1.076,4 / 11.579,9	-	-	8,1 / 26,6	-	-	-	900	-	-	
Foyer 2+3	1.121,5 / 12.065,9	-	-	8,1 / 26,6	-	-	-	950	-	-	
Foyer 1	394,3 / 4.242,4	-	-	8,1 / 26,6	-	-	-	320	-	-	
Foyer 2	682,0 / 7.337,6	-	-	8,1 / 26,6	-	-	-	580	-	-	
Foyer 3	439,5 / 4.728,3	-	-	8,1 / 26,6	-	-	-	350	-	-	
Camarin / Dressing room 1*	214 / 230,0	6,1 / 20,0	3,5 / 11,5	3,0 / 9,8	12	8	-	-	-	-	
Camarin / Dressing room 2*	27,8 / 299,3	5,3 / 17,4	5,3 / 17,2	3,0 / 9,8	15	12	-	-	10	10	

*Não inclui banheiros. / * Restrooms not included.

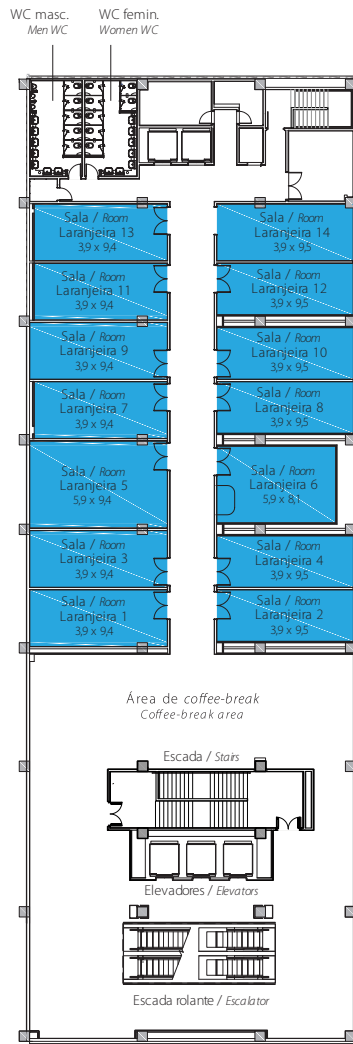

TÉRREO

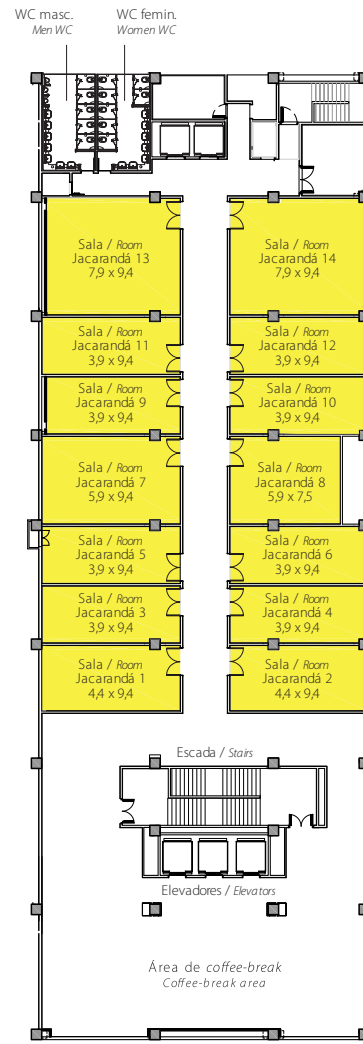

1º PAVIMENTO

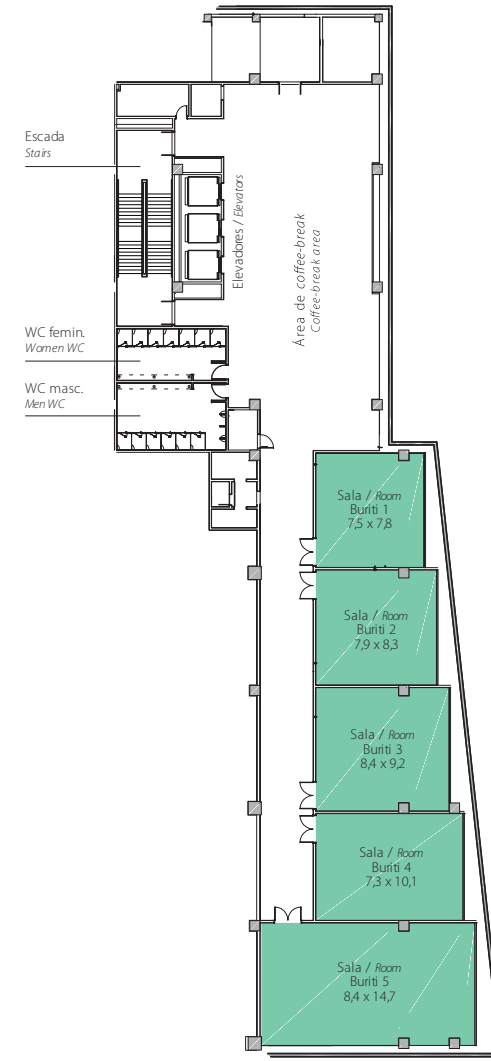

2º SUBSOLO

Composições Compositions	METRAGEM / FOOTAGE				CAPACIDADE / CAPACITY			
	Área (m²) Area (ft²)	Largura (m) Width (ft)	Comprimento (m) Length (ft)	Altura (m) Height (ft)	Auditério c/ palco Theater w/ stage	Escola / Espinha Classroom	Mesa "U" "U" Shape	Coquetel Reception
Sala / Room Laranjeira 1	36,1/389,9	3,9/12,7	9,4/30,7	2,5/8,0	36	16	28	-
Sala / Room Laranjeira 2	36,5/393,7	3,9/12,7	9,5/31,0	2,5/8,0	36	16	28	-
Sala / Room Laranjeira 3	36,1/389,9	3,9/12,7	9,4/30,7	2,5/8,0	36	16	28	-
Sala / Room Laranjeira 4	36,5/393,7	3,9/12,7	9,5/31,0	2,5/8,0	36	16	28	-
Sala / Room Laranjeira 5	55,3/595,6	5,9/19,4	9,4/30,7	2,5/8,0	55	32	32	-
Sala / Room Laranjeira 6	47,6/512,2	5,9/19,4	8,1/26,4	2,5/8,0	45	24	24	-
Sala / Room Laranjeira 7	36,1/389,9	3,9/12,7	9,4/30,7	2,5/8,0	36	16	28	-
Sala / Room Laranjeira 8	36,5/393,7	3,9/12,7	9,5/31,0	2,5/8,0	36	16	28	-
Sala / Room Laranjeira 9	36,1/389,9	3,9/12,7	9,4/30,7	2,5/8,0	36	16	28	-
Sala / Room Laranjeira 10	36,5/393,7	3,9/12,7	9,5/31,0	2,5/8,0	36	16	28	-
Sala / Room Laranjeira 11	36,1/389,9	3,9/12,7	9,4/30,7	2,5/8,0	36	16	28	-
Sala / Room Laranjeira 12	36,5/393,7	3,9/12,7	9,5/31,0	2,5/8,0	36	16	28	-
Sala / Room Laranjeira 13	36,1/389,9	3,9/12,7	9,4/30,7	2,5/8,0	36	16	28	-
Sala / Room Laranjeira 14	36,5/393,7	3,9/12,7	9,5/31,0	2,5/8,0	36	16	28	-
Área / Area coffee-break	170,9/1.836,4	22,1/72,3	7,8/25,4	2,5/8,0	-	-	-	-

Composições Compositions	METRAGEM / FOOTAGE				CAPACIDADE / CAPACITY			
	Área (m²) Area (ft²)	Largura (m) Width (ft)	Comprimento (m) Length (ft)	Altura (m) Height (ft)	Auditério c/ palco Theater w/ stage	Escola / Espinha Classroom	Mesa "U" "U" Shape	Coquetel Reception
Sala / Room Jacarandá 1	41,5/446,2	4,4/14,5	9,4/30,7	2,5/8,0	40	16	28	-
Sala / Room Jacarandá 2	41,4/446,2	4,4/14,5	9,4/30,7	2,5/8,0	40	16	28	-
Sala / Room Jacarandá 3	36,6/389,9	3,9/12,7	9,4/30,7	2,5/8,0	36	16	28	-
Sala / Room Jacarandá 4	36,1/389,9	3,9/12,7	9,4/30,7	2,5/8,0	36	16	28	-
Sala / Room Jacarandá 5	36,2/389,9	3,9/12,7	9,4/30,7	2,5/8,0	36	16	28	-
Sala / Room Jacarandá 6	36,1/389,9	3,9/12,7	9,4/30,7	2,5/8,0	36	16	28	-
Sala / Room Jacarandá 7	55,4/595,6	5,9/19,4	9,4/30,7	2,5/8,0	55	32	32	-
Sala / Room Jacarandá 8	44,0/473,4	5,9/19,4	7,5/24,4	2,5/8,0	45	24	24	-
Sala / Room Jacarandá 9	36,2/389,9	3,9/12,7	9,4/30,7	2,5/8,0	36	16	28	-
Sala / Room Jacarandá 10	36,1/389,9	3,9/12,7	9,4/30,7	2,5/8,0	36	16	28	-
Sala / Room Jacarandá 11	36,2/389,9	3,9/12,7	9,4/30,7	2,5/8,0	36	16	28	-
Sala / Room Jacarandá 12	36,1/389,9	3,9/12,7	9,4/30,7	2,5/8,0	36	16	28	-
Sala / Room Jacarandá 13	73,6/792,1	7,9/25,8	9,4/30,7	2,5/8,0	70	32	32	-
Sala / Room Jacarandá 14	73,6/792,1	7,9/25,8	9,4/30,7	2,5/8,0	70	32	32	-
Área / Area coffee-break	233,9/2.512,8	10,7/34,9	22,0/72,0	2,5/8,0	-	-	-	-

Composições Compositions	METRAGEM / FOOTAGE				CAPACIDADE / CAPACITY			
	Área (m²) Area (ft²)	Largura (m) Width (ft)	Comprimento (m) Length (ft)	Altura (m) Height (ft)	Auditério c/ palco Theater w/ stage	Escola / Espinha Classroom	Mesa "U" "U" Shape	Coquetel Reception
Sala / Room Burity 1	58,3/627,2	7,5/24,5	7,8/25,6	3,0/9,7	56	24	24	-
Sala / Room Burity 2	65,5/704,3	7,9/25,8	8,3/27,3	3,0/9,7	65	24	24	-
Sala / Room Burity 3	77,3/838,8	8,4/27,6	9,2/30,1	3,0/9,7	80	32	28	70
Sala / Room Burity 4	74,0/793,5	7,3/23,9	10,1/33,2	3,0/9,7	70	32	32	70
Sala / Room Burity 5	123,2/1.328,3	8,4/27,5	14,7/48,3	2,8/9,0	120	48	52	120
Área / Area coffee-break	250,0/2.689,6	-	-	-	-	-	-	250



ROYAL PALM
HALL
Eventos